

BERNE, 26.03.2022

Covid-19

Rapport empirique en

Suisse Romande

Cécile Morzier, diététicienne ASDD

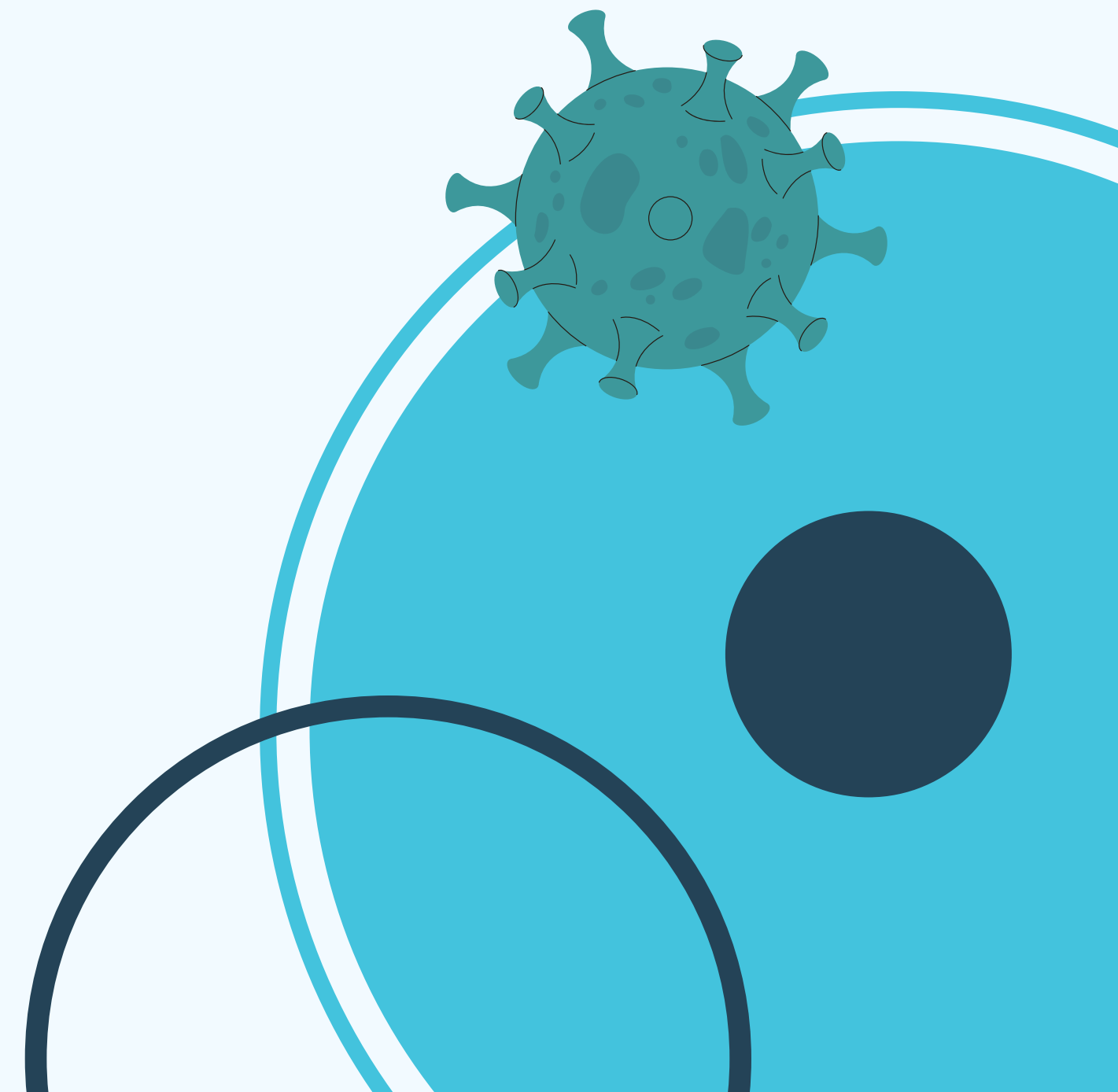

HISTORIQUE EN BREF ...

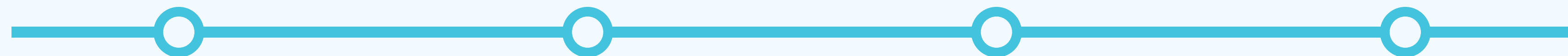
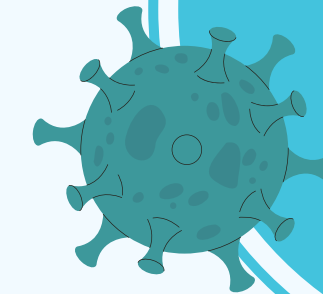

25.02.2020
27.02.2020

Premier cas confirmé en Suisse
Premier cas confirmé dans le
canton de Vaud

11.03.2020

Déclaration de **pandémie**
selon l'OMS

14.03.2020

**Premier cas de covid-19
admis aux soins intensifs
d'Yverdon-les-Bains**

16.03.2020

Etat d'urgence sanitaire
déclaré par le Conseil
Fédéral dans tout le pays

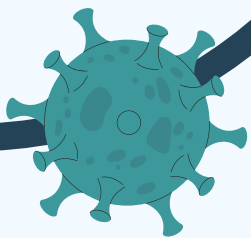

Et aux eHnv...

HÔPITAL

2 sites de soins aigus :
Yverdon et Saint-Loup

2 sites de réadaptation:
Chamblon et Orbe

**8 lits de soins intensifs
sur le site d'Yverdon-les-
Bains**

SERVICE NUTRITION & DIÉTÉTIQUE

9 diététiciennes aux eHnv
dont 3,4 EPT pour le site
d'Yverdon-les-Bains

Pas de diététicienne
référente dédiée pour les
soins intensifs

ORGANISATION DE PEC DES PATIENTS COVID-19

Accueil des patients intubés
uniquement sur le site
d'Yverdon-les-Bains

Chaque service de
médecine interne avec zone
covid-19

Réadaptation post covid-19
sur les 2 sites

→ en perpétuelle réorganisation !

RÔLES

Evaluation nutritionnelle des
patients atteints de la
covid-19

Déterminer les besoins
spécifiques de ces patients
et assurer la couverture des
besoins protéino-
énergétiques

Soutenir les équipes
soignantes dans la mise en
place des supports
nutritionnels

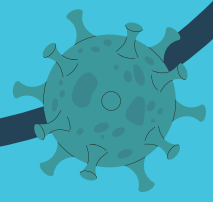

Ce que la pandémie à changer pour les diététicien-nes...

CE QUE L'ON SAVAIT

Patients à haut risque nutritionnel

Nécessite parfois un support nutritionnel sur le long terme

Peu de recul sur la maladie et peu de recommandations



STRATÉGIE EN PLACE

Création d'un protocole de nutrition artificielle pour la prise en charge des patients en soins intensifs

Document spécifique pour le calcul de la nutrition pour optimiser le temps

Veille scientifique renforcée



BILAN

Adaptation permanente de nos prises en charge en fonction des nouvelles publications européennes

Sensibilisation des équipes à l'importance du support nutritionnel

Nécessité de mettre en place des protocoles spécifiques en soins intensifs

Standardisation des pratiques avec gain de temps

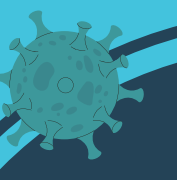

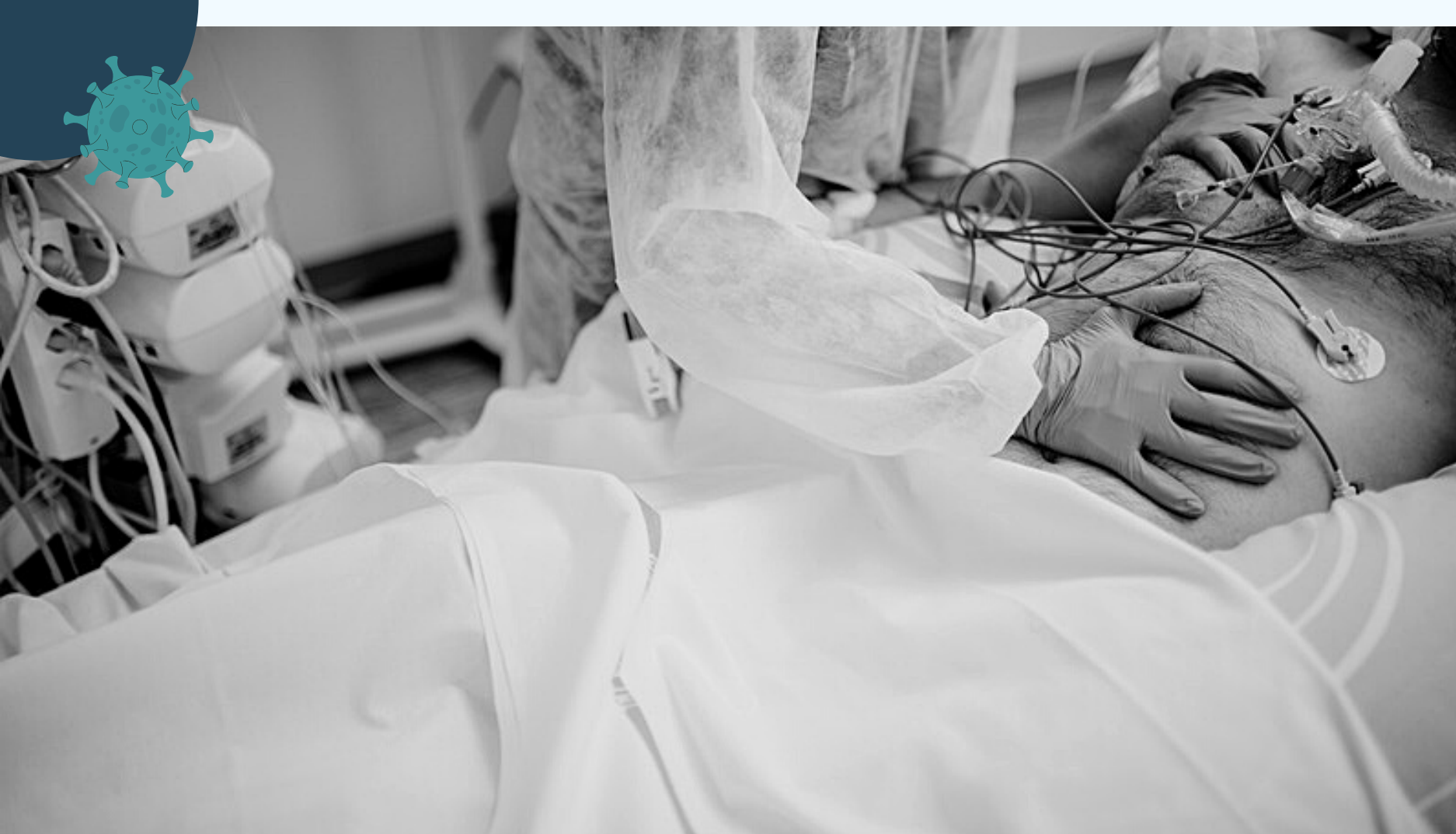

Ressenti

Défi professionnel stimulant



Intégration de la diététicienne dans l'équipe des soins intensifs

Travail en présentiel

Evolution de nos pratiques cliniques

Charge de travail globale augmentée et prises en charge complexes

Nombreuses contraintes environnementales

Manque de personnel à disposition pour assurer toutes les prises en charge nutritionnelles



MERCI DE VOTRE ATTENTION

